ÉCLAIRAGE LED UNIVERSEL 4 MODES RECHARGEABLE

Ref. ME101B / ME101R

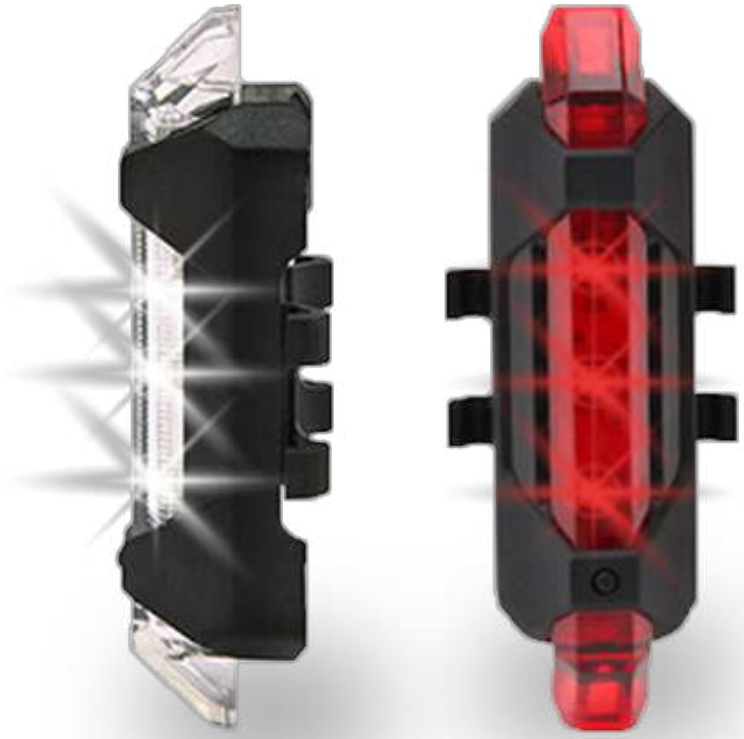

Ce système d'éclairage LED universel est idéal pour les personnes recherchant un moyen simple d'équiper leur trottinette électrique, vélo ou deux-roues.

LES + PRODUIT

- Facile à mettre en place
- Multiples usages
- Eclairage puissant

POUR QUI ?

Cette lampe LED est idéale pour les utilisateurs de trottinette électrique, vélo ou deux-roues.

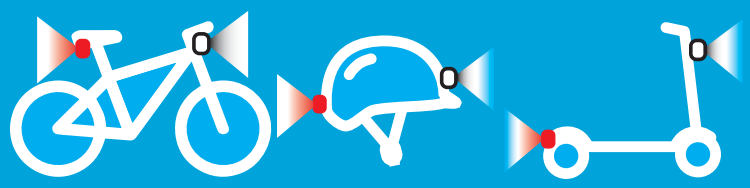

Composition

1 boîtier LED (blanc ou rouge selon référence)

1 câble Micro-USB de recharge

2 élastiques de support

Données Tech

Batterie 3,7V • Lithium-ion 110 mAh

LED blanche ou rouge • 50 lumens • Angle d'éclairage 240°

Recharge en 2h via câble Micro-USB

Étanchéité IPX4 (résiste aux intempéries)

4 modes d'éclairage : Fixe, Cascade, SOS, Flash

Autonomie :
- Fixe : 4h
- Cascade : 10h
- SOS : 12h
- Flash : 8h

Dimensions

72 x 22 x 20 mm

Poids : net 30 g / brut 56 g

Emballage boîte carton imprimée : 125 x 81 x 27 mm

Certifications

CEM

Options

2 couleurs au choix :

- Blanc : Ref. ME101B
- Rouge : Ref. ME101R

Codes

Gencode EAN 13 : 3661546401149 (ME101B), 3661546401156 (ME101R)

Code douanier : 851210000

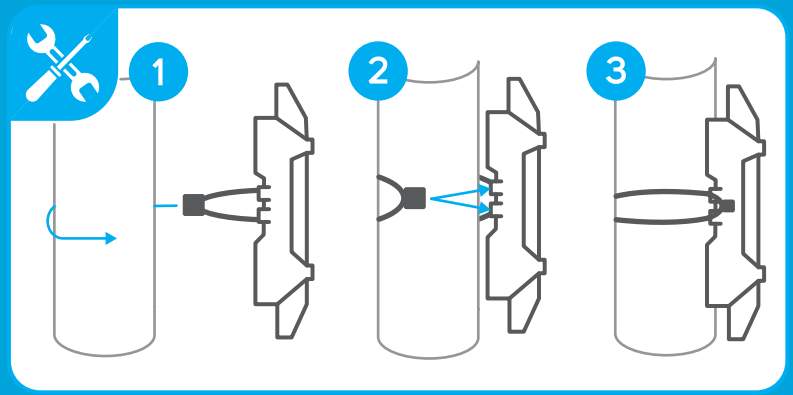

Autonomie

Fixe	4h
Cascade	10h
SOS	12h
Flash	8h

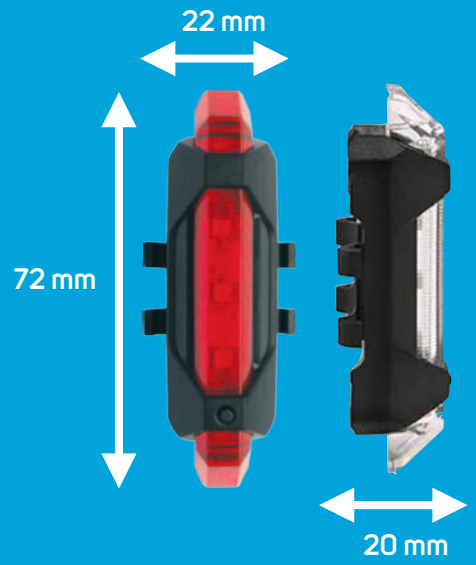

Garantie 3 ans

**Hors batterie & accessoires (6 mois)*

IXIT BEEPER • 228 rue de l'Ancienne Distillerie, Parc d'activité des Grillons - 69400 Gleizé, FRANCE
Tél. +33(0)4 74 02 97 97 • Fax. +33 (0)4 74 02 97 98 • contact@beeper.fr • www.beeper.fr
RCS Villefranche-Tarare : 437 694078 • TVA : FR36 437 694 078

© Copyright BEEPER 2020 • Photos & informations non contractuelles soumises à modification sans préavis